



はたらくママを応援する

あひす保育園 横濱戸塚



入園のしおり

# 概要

名称 あーす保育園横濱戸塚

住所 〒2440002横浜市戸塚区矢部町14-5

電話番号 0458701077

Fax番号 0458701081

メールアドレス [earth\\_yokohamatotsuka@apical.jp](mailto:earth_yokohamatotsuka@apical.jp)



定員 72名

たんぽぽ1歳児8名 こすもす2歳児10名

あさがお3歳児18名 あじさい4歳児18名 ひまわり5歳児18名

建物 鉄筋コンクリート建て

開所時間 平日7:00～19:00 (18:01～19:00延長保育)

土曜日7:00～18:00 (延長保育はありません)

保育標準時間 平日7:00～18:00 (18:01～19:00延長保育)

11時間

土曜日7:00～18:00 (延長保育はありません)

保育短時間 平日8:30～16:30 (7:00～8:29朝延長

8時間

16:31～19:00夕延長)

土曜日8:30～16:30 (7:00～8:29朝延長

16:31～18:00夕延長)

延長保育料金 10日以内30分 850円 (上限) ※30分ごとに算定します。

11日以上30分 1700円 (上限)

休園日 日曜日・祝日・年末年始

職員構成 園長1名 保育士10名 看護師1名 (予定)

栄養士2名 調理員2名 事務員1名



# 保育目標



心も体も  
健康で  
丈夫な  
子ども

明るく  
素直に  
感謝と反省  
ができる  
子ども

創造力  
豊かな  
子ども

1～5歳は、その後の人生において生涯渡って続く影響を与えるととても重要な時期です。

愛情をたっぷり注ぎ、毎日の給食、元気に遊べる環境を整え、豊かな心、丈夫な身体を育みます。

子どもらしい子どもに育てたい。  
あいさつやしつけはしっかりと。  
でも子どもの目はきらきらしている。  
そんな子どもらしい子どもを  
目指します。

子どもはとてもまっすぐで  
素直な感性のまま生きています。  
このまっすぐな感性をそのまま  
健やかにまっすぐ伸ばして  
いけるよう活動を行います。

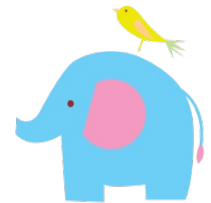

## 保育のねらい

1. 自然や社会の中で、自ら考え行動し、生きる力や自主性を培います。
2. 集団生活を通して社会性を学び、挨拶などの基本的な生活習慣を身につけ、人に対する思いやりと信頼感を育てます。
3. 健康な心と体をつくるために食育や園外保育を通して、命の大切さ、食への感謝の気持ちを学びます。
4. 様々な体験を通し、豊かな感性、自然や社会についての興味や関心を育て、それらに対する豊かな心情や思考の基礎を養います。



# 保育の特色



すべての子どもたちは「自ら育つ力」を持っています。私たちはその育ちをよりよい方向にそっと手助けする役割です。

より豊かに、大人になって生きる力を大きく育てたい。

その思いからアピカルではほとんどの園でサントレ教育を取り入れています。

言葉をそだてることは



心を育てること

## サントレ教育

乳幼児期に「自分は愛されている、守られている」という自信が定着すると、生涯にわたって「人を信じる心」を持つことができます。

サントレ教育は漢字を使用した教材です。

文字の学習ではなく豊かな内面を養育することを目的としています。

まず、クラシック音楽を聴きながら心静かに瞑想します。

この時間は保育士の声かけや触れ合いを通した愛着形成の大切な時間です。

その他、俳句や童謡、昔話などさまざまな“言葉”を目で読み、声に出し、耳で聞きながら、豊かな感性や表現力などをすこやかに育てていきます。

楽しく遊び感覚で、心や知性を磨くユニークなプログラムを取り入れ、子どもたちの将来につながる基礎力をしっかりと養っていきます。

# 年間行事

4月

- 入園式
- ・新しいお友だちと仲良く遊ぼう！！



5月

- ・子どもの日集会



6月

- ・歯科健診・内科健診
- サントレ参観
- 給食試食会
- ・お散歩遠足（幼児）



7月

- ・七夕集会



8月

- ・水遊び
- 夏まつり集会



9月

- 引き取り訓練



10月

- ・ハロウィン集会
- 秋の収穫彩



11月

- ・内科健診・歯科検診
- ・秋の遠足（幼児）
- ・秋のお散歩遠足（乳児）



12月

- 発表会（保育参加）



1月

- ・お正月あそび
- 親子で遊ぼう会（運動会）



2月

- ・節分集会



3月

- ・ひなまつり集会
- ・お別れ会
- 卒園式・転園式



○印は保護者参加行事です。

## あーす保育園の一日

※年齢により活動内容、活動時間に変動があります

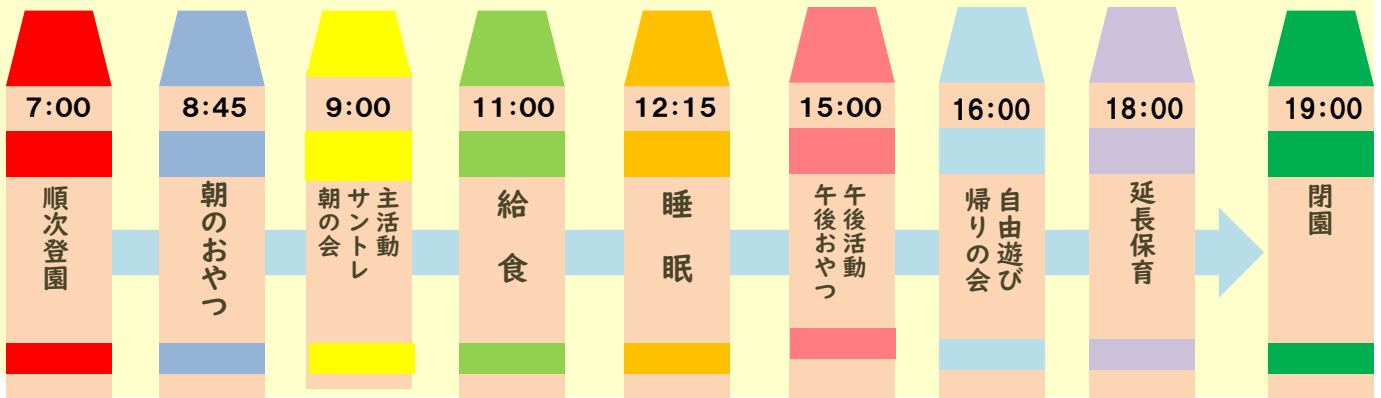



# ご利用について



## 対象児・保育時間

☆対象年齢/1歳児～5歳児

☆開園時間/平日7:00～19:00

土曜日7:00～18:00

(保育標準時間)

7:00～18:00 延長保育/18:01～19:00

※土曜日は延長保育はありません。

(保育短時間)

8:30～16:30 延長保育/7:00～8:29

16:31～19:00

☆休園日/日曜日・国民の祝日・休日

年末年始(12/29～1/3)

## 特別保育について

延長保育・障がい児保育を実施します。

(延長保育)

延長保育をご利用の際は、利用予定提出時に延長保育利用申込が必要となります。

(当日を含め利用が必要な際は随時受け付けます。お電話にてお知らせください。)

☆延長保育時間☆

保育標準時間/18:01～19:00

保育短時間/ 7:00～8:29

16:31～19:00

☆延長保育料☆

10日以内利用：30分あたり850円(上限)

11日以上利用：30分あたり1,700円(上限)

18:00を過ぎたら市販のおやつ・麦茶を提供します。

間食代料金は上記に含まれています

## 保育料について

保育料は、保護者の所得(市町村民税)によって横浜市が決定します。

(納入方法について)

指定口座より引き落とし

(諸経費について)

下記の表の通りです。保育料と合わせて徴収いたします。

費目	対象	費用	備考
サントレ絵本代	2歳児以上	毎月660円	サントレをする時に使用します ※8月2月3月の請求はありません
帽子	1歳児以上	825円	入園時に購入していただきます ※希望者のみ
コット用シーツリネン	1歳児以上	月額572円	入園時に申し込みをしていただきます ※希望者のみ
自由画帳	1歳児以上	210円	2冊目以降 ※1冊目は園で用意します

※保育料の内訳は当月保育料・前月延長保育料・当月実費料となります。

※上記のほか、園外保育(遠足)のバス代など必要な実費については、随時お知らせします。

※毎月の保育料は月初にお手紙にて(封筒の中に入れて)お知らせいたします。

封筒は園まで返却をお願い致します。

(書類)

- 重要事項説明書
- 入園時健診診断書(受診結果はこちらに届きます)
- 入園申し込み書
- 帽子・コットシーツリネン申し込み書
- 年齢別成長記録
- 児童票・健康記録票
- 保育園利用予定表
- 個人情報取扱承諾書・実費徴収同意書
- 保険証・乳児医療証のコピー
- 送迎確認用写真貼り付け用紙(写真添付)
- 園児引き取り人カード
- スポーツ振興会申し込み書

(園から渡すもの)

(購入品)

- 帽子
- サントレ教材(2歳児～)  
サントレ教材は毎月使用し月末にお持ち帰ります。

置いておくもの

用意するもの

毎日持ってくるもの

- 春～秋 バスタオル(午睡用) 1枚
- ※冬のブランケットへの変更は園からお知らせ致します
- 着替え(上下、肌着・パンツ) 2組
- カラー帽子
- おしりふき ※必要な方のみ
- 週末持ち帰り用エコバック

- 通園カバン リュックサック  
自分で出し入れできるもの
- 紙オムツ 1日分のみ  
名前を記入したものの5枚程度  
※必要な方のみ

下記の物を入園時に集めますのでご協力お願い致します。

- ☆箱ティッシュ 2箱
- ☆雑巾 2枚
- ☆ビニール袋 100枚  
サイズ横20cm縦30cmぐらいのもの  
スーパーにある透明の手無しの袋のサイズが目安です  
※手つきあり・なしの指定はありません

※上記の物は全員で共有して使用するため  
記名は不要です。

- 着替えセット(上下1組・肌着)  
※名前を記入した口の閉じられる  
ビニール製の  
袋に入れてお持ちください

レール器具のついていないジップロックなど

☆毎日必要なものは、  
洗ってお持ちください。

☆全てのものに必ず**大きく記名を**  
お願いいたします。

☆布団タオル・帽子は休日前に持ち帰り  
洗濯をしていただき、  
週明けに忘れずにお持ち下さい。

※本児の名前以外の場合は  
書き換えをお願い致します。

## 登降園について

- 8:30までに登園してください。
- 給食・活動等の準備、確認がありますので、遅刻・欠席の場合は8:00までに保育園まで必ず電話連絡をお願い致します。
- （ルクミーと電話の両方で出欠の確認が取れない場合はこちらから確認の連絡をする場合があります）
- 自宅で朝ごはんを食べ、検温をして登園してください。パンやお菓子、ジュース等を飲食しながらの登園はご遠慮ください。
- 登園、降園時は保育園のタブレットにて打刻をお願いします。  
（朝は玄関を入った後、帰りは玄関を出る前）
- 体調やその他気になることは、ルクミーに入力し、登園時にも口頭で保育者へお知らせください。
- 登園の際、不要なものは持たせないでください。（おもちゃ、お菓子等）
- 保護者以外の方のお迎えへの変更の際は、園に必ず連絡をお願いします。  
※初回は必ず身分証の提示をお願いします。

送迎の際近隣の方への配慮として園舎外、玄関周辺での大きな声での会話や長時間の滞在はご遠慮ください。

## 服装について

- 脱ぎ着しやすい上下に分かれた服装で登園をお願いいたします。  
飾りボタンやビーズ付き衣服、ひも付き衣服、スカート、スカート付きズボン、タイツ、フード付きジャンパーは誤飲、活動の妨げになりますのでおやめください。
  - 戸外活動時に着用する上着・靴は登降園で着用しているものを使用致します。  
汚れてもよいもの、足のサイズのあった靴で登園してください。  
※長靴の時は運動靴を入れてください
  - 髪を結ばれる場合は、飾りのついていないゴムでお願いします。  
（シリコンゴム・ピン・カチューシャ不可）
- ※スタイの使用はお控えください

## 体調不良について

- 保育中、発熱（原則37.5以上）、嘔吐・下痢等お子様の具合が悪くなった場合、連絡を致しますのでお迎えをお願いします。

また熱がなくてもお子さまの顔色や様子が普段と違うと、園が判断した場合、状況に応じて相談の連絡を入れたり、お迎えをお願いすることもありますのであらかじめご了承ください。

※嘔吐、下痢の症状がある場合、登園前に小児科を受診し、必ず結果をご連絡ください。

また登園前24時間以内に嘔吐、下痢の症状があった場合又は37.5以上の発熱があった場合の翌日の登園はご遠慮いただいています。  
病児保育をご利用ください。

☆法定伝染病（学校伝染病）、流行性嘔吐下痢症（ノロウイルス、ロタウイルス等）の場合お預かりできません。

※各感染症完治後の登園時は所定の登園届・登園許可書が必要となります

## 投薬について

投薬は行いません。

医師の指示がある場合は事前に保育園にご相談ください。

必要に応じて与薬依頼書をご提出いただきます。

- 投薬の際はお薬は一回分ずつ小分けにしてご持参ください。  
（投薬時間・記名を1包ずつお願いします）

塗り薬は必ず容器に記名をお願い致します。

- お預かりは医療機関で処方されたものになります。  
（市販薬はお預かりできません）

## 健康診断

- （定期健診）
- 年に2回、内科医師による健康診断を行います。
  - 年に2回、歯科医による歯科検診を行います。
  - 毎月、身体計測を行います。

※健診後、園より結果をお知らせいたします。



## 給食・おやつについて

- 園内給食室で調理致します。
- おやつ・・・月～土：午前（市販）、午後（手作り）  
※土曜日のみ午前、午後市販のおやつになります
- 給食・・・月～土

※延長保育の場合18：01過ぎにおやつ（市販）を提供します。

- ※おやつ・給食費は保育料に含まれます。
- ※離乳食はご家庭と連絡をとりながら進めます。
- ※献立表は前月末に配布します。
- ※アレルギーのお子様には除去食を提供します。  
原則として代替食は提供しません。
- ※アレルギーの方は医師の診断書が必要となります。

## 安全・避難場所

- お子様が安全・安心に過ごせるように床はクッションフロアを使用しています。
- 防犯上、施錠をしています。インターホンをご利用ください
- 火災、地震等を想定した災害防災訓練を、防災計画に基づき毎月実施します。  
  
不審者対応訓練は隔月奇数月に実施します。
- 施設内には消火用設備を設けております。

（避難場所）

災害の発生状況により、一時避難場所・広域避難場所への避難を実施します。災害発生との連絡が入りましたら、速やかにお迎えをお願いします。

- ①避難場所・・・矢部トンネルの丘公園
  - ②地域防災拠点・・・東戸塚小学校
  - ③広域避難場所・・・八幡山一帯
  - ④水害時避難場所・・・矢部小学校
- ※①→②→③の順序で避難を考えています

## 冷暖房について

乳幼児期は、夏の暑い時期に汗をいっぱいかいて汗腺を発達させ、冬の時期に体の熱を作る能力を高め、暑さ・寒さを肌で感じる体験をさせることが重要です。

冷暖房は気温、湿度を考慮し時期を決めて使用します。

## 保護者用駐車場及び駐輪場について

送迎用の駐車場はありません。

- 園前の歩道、国道への駐停車、伊東医院駐車場の駐停車は近隣の方、歩行中の方、医院ご利用の方にご迷惑になりますのでおやめください。  
送迎用の自転車駐輪は駐輪場が一時的に使用できます。
- 園前の歩道、道路側には止めず、必ず駐輪場をご利用ください。
- 送迎時のみの利用となりますので置いたままにすることはできません。  
ルールが守られていないところをお見かけした場合はお声かけさせていただくと共に、度重なる場合には行政に報告させていただくこともございますのであらかじめご了承ください。

## 保険について

事故の発生を事前に防ぐため、万全の注意を払いますが、万一の場合に備えて保険に加入しています。

保険の種類：保育サービス業総合補償制度  
保険事故：対人2億円 対事故10億円  
入院1500円/日 通院1000円/日

〈希望者のみ〉

保険の種類：「災害給付」  
独立行政法人日本スポーツ振興センター

負担金 （保育園） 140円/年間  
（保護者） 210円/年間

※詳しくは別紙にてお知らせいたします。



## 区内系列施設

☆あーす保育園戸塚 小規模認可A型

住所：神奈川県横浜市戸塚区矢部町3007-4  
アンベルジュ101

電話番号 045-438-9216

☆あーす保育園戸塚Annex 小規模認可A型

住所：神奈川県横浜市戸塚区矢部町14-2

電話番号 045-827-3885

## お問い合わせ

☆あーす保育園横濱戸塚 認可保育園

住所：神奈川県横浜市戸塚区矢部町14-5

☎ 0458701077  
FAX 0458701081  
園携帯08046390365

平日7時～19時

休日や上記つながらず  
緊急の場合は園携帯のラインへご用件  
連絡がつく電話番号を入れてください。  
(令和5年4月1日以降)

☆株式会社 アピカル 運営会社

住所：東京都中央区日本橋3-12-2  
朝日日本橋ビルディング4階

☎ 03-6897-3891

平日9時～18時

※お子様が楽しく生活できるように、ご家庭との  
コミュニケーションが大切です。

お気づきのことや、保育のことについてのお悩みやご意見・ご要望は  
お気軽に保育士にお伝えください。

連絡帳へのご記入や、お電話意見箱でも構いません。

## 登録情報変更について

住所・連絡先・勤務先等に変更がございました  
必ず園までお知らせください。

